

Tarjeta de referencia rápida

Riesgos de la mesa del paciente



El colchón no está fijado al tablero, lo que podría provocar que el paciente se caiga durante su traslado o recolocación.

Posición del colchón

- Utilice un colchón adecuado para la mesa.
- Al colocar el colchón, asegúrese de que esté apoyado en su totalidad sobre el tablero.
- Preste especial atención cuando trabaje con el tablero para aplicaciones neurológicas y el colchón: No coloque el colchón en la zona estrecha del tablero para aplicaciones neurológicas.

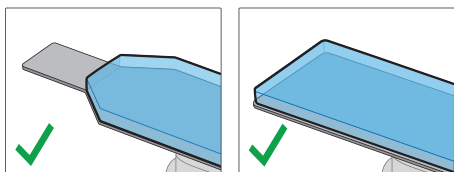

Colocación correcta del colchón. Todo el colchón está apoyado.

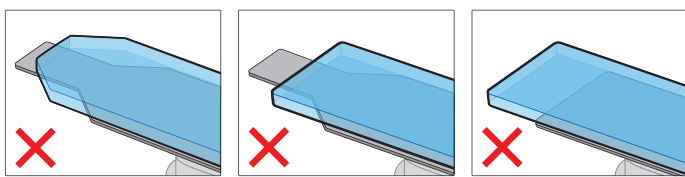

Colocación incorrecta del colchón. No está apoyado todo el colchón.

Riesgo de movimiento del colchón durante el traslado del paciente

- Comuníquese con claridad con el resto del personal del hospital durante el proceso de traslado para asegurarse de que todo el mundo conozca el peso y la posición del paciente.
- Abra el tapón de aire del colchón. La apertura del tapón de aire permite que el colchón se expanda y contraiga con el peso del paciente.
- Asegúrese de que los dispositivos de traslado del paciente se utilicen correctamente.
- Mueva al paciente con cuidado y evite movimientos que puedan hacer que el colchón se deslice.
- Si un paciente se coloca en la mesa por sus propios medios, asegúrese de que sepa que el colchón no está fijado a la mesa.

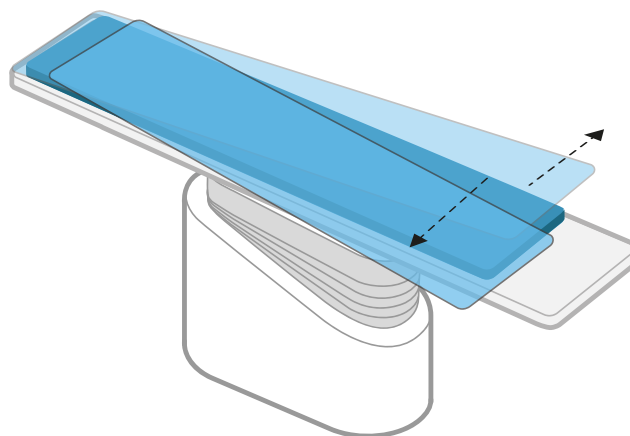

Ejemplo de movimiento del colchón durante el traslado o la recolocación del paciente que podría provocar la caída del paciente

Zonas de riesgo de atrapamiento de dedos



Tenga cuidado de no pillarse los dedos.

No coloque los dedos sobre los fuelles de la mesa mientras esta se inclina, ni debajo del tablero cuando esté flotando o basculándose.

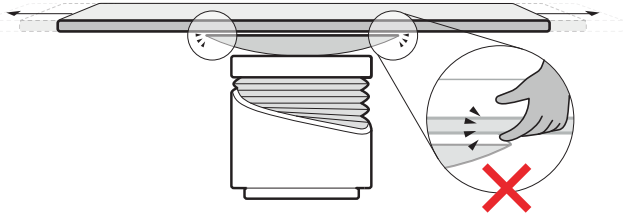

Zonas de riesgo de atrapamiento de los dedos en el movimiento de flotación (longitudinal) de la mesa

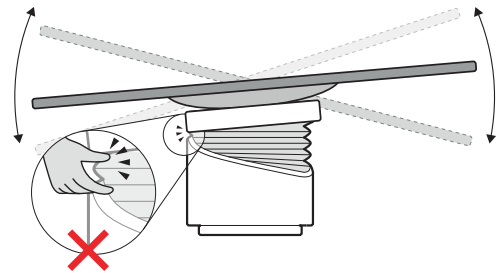

Zonas de riesgo de atrapamiento de los dedos en el movimiento de inclinación (opcional) de la mesa

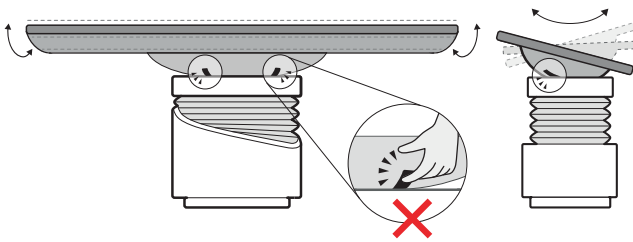

Zonas de riesgo de atrapamiento de los dedos en el movimiento de basculación (opcional) de la mesa