

15 de mayo de 2025

URGENTE: AVISO DE SEGURIDAD – MDS-24-5154-C

Catéteres PowerPICC 4Fr una luz (SOLO y no SOLO)

REF: Ver Anexo 1 **Números de Lote:** Ver Anexo 1

Tipo de acción: Retirada de producto

Atención: Personal clínico responsable de la inserción de dispositivos vasculares centrales de inserción periférica (PICC), incluidos, entre otros: Anestesiistas, Intensivistas, Radiólogos, Intervencionistas, Enfermeras especializadas en Acceso Vascular, Responsables de Vigilancia, responsables de compras.

NOTA: *Esta carta contiene números de lote adicionales y es una expansión de la carta que puede haber recibido en marzo de 2025.*

*Si no se ve afectado por los lotes especificados por la retirada según el Anexo 1, este Aviso de seguridad contiene información y acciones importantes para **todos** los clientes de catéteres PowerPICC 4Fr una luz.*

Estimado cliente,

Descripción del problema

En marzo de 2025, BD emitió una retirada global de productos debido a un aumento de las fugas por fatiga del material en **los catéteres PowerPICC de un solo lumen de 4Fr (SOLO y no SOLO)** en geografías específicas. Estas fugas se caracterizan principalmente por una fisura transversal/circunferencial en el tubo del catéter (Figura 1).

En base a los comentarios de los clientes y las investigaciones continuas, BD ha fortalecido aún más la especificación asociada con el MFI (Índice de Flujo de Fusión) para garantizar el rendimiento del producto, lo que ha resultado en un mayor alcance del Aviso de Seguridad (consulte el anexo 1) y está aclarando sus instrucciones para los clientes.



Figura 1: Ejemplo de fisura transversal/circunferencial en el tubo del catéter



La investigación de BD ha identificado ciertos factores que contribuyen a las fugas de fatiga del material en el tubo del catéter PowerPICC de un solo lumen de 4 Fr, específicamente:

- La resina utilizada para extruir el tubo del catéter superó las especificaciones de nuestro proveedor para una propiedad del material llamada índice de flujo de fusión (MFI). La investigación de BD ha concluido que un MFI más alto podría hacer que el tubo del catéter PowerPICC sea más susceptible a las fugas cuando se somete a estrés.
- Técnicas de inserción y fijación que contradicen los requisitos de las instrucciones de uso de PowerPICC, como el requisito de insertar el catéter lo más cerca posible de la marca cero.
 - Los BD PICC tienen un diseño cónico que aumenta de diámetro cerca de la marca de cero centímetros en el dispositivo.
 - Al utilizar cualquier PICC de BD, asegúrese de que la práctica sea coherente con las instrucciones de uso de BD en cuanto a la profundidad de inserción y la seguridad, incluida la inserción hasta la marca cero. Inserte completamente el PICC lo más cerca posible de la marca de cero centímetros (posición B en la Figura 2). Esto permite utilizar la región cónica y resistente a las torceduras y se asocia con tasas de fuga del catéter más bajas.
 - Seleccione dispositivos de sujeción que se puedan utilizar de acuerdo con la IFU BD PICC.

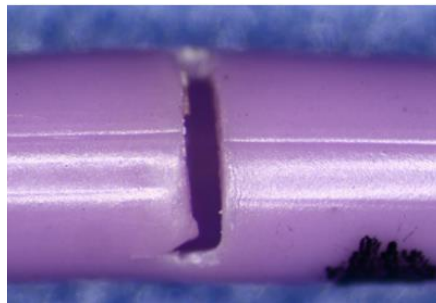

Figura 2: Imagen de la zona con conificación inversa de PowerPICC

Riesgo clínico

Los riesgos asociados a la fuga por fatiga del material son los siguientes: infiltración, extravasación, molestias, flebitis, hemorragia, embolia gaseosa, embolización de cuerpo extraño, infección e interrupción de la terapia.

Los riesgos descritos anteriormente pueden requerir procedimientos médicos futuros, como la extracción del cuerpo extraño embolizado, el reemplazo del catéter PICC y otros tratamientos según sea necesario o según lo que el profesional sanitario considere apropiado.

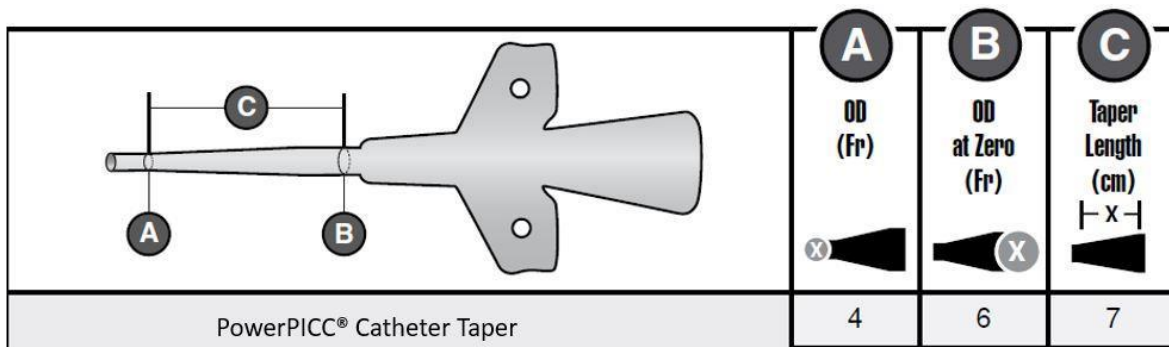
Los pacientes y usuarios deben observar los PICC para detectar cualquier signo o síntoma que pueda ser consistente con una fractura del catéter. Estos signos y síntomas pueden manifestarse como, pero no se limitan a: dolor durante la infusión, hinchazón del brazo no relacionada con la TVP (trombosis venosa profunda), incapacidad para extraer sangre y fuga del líquido de infusión alrededor del sitio de inserción. Utilice el juicio clínico para determinar si es necesario la retirada del dispositivo. Cualquier dispositivo que permanezca in situ debe continuar siendo monitorizado, prestando atención



a los signos y síntomas mencionados anteriormente. Si se identifica una fractura del catéter, el PICC debe retirarse tan pronto como sea posible para el paciente.

A partir de junio de 2023 se identificó un aumento de las fugas por fatiga del material. De junio de 2023 a marzo de 2025, la tasa global de reclamaciones por fugas de fatiga de materiales fue del 0,065%. Todas las reclamaciones han sido evaluadas para determinar si se debe reportar a las autoridades regulatorias y se han elaborado informes, según corresponde.

Acciones del usuario clínico

Tenga en cuenta las necesidades de infusión del paciente, las opciones de acceso alternativas y los riesgos y beneficios del uso continuo del catéter. BD no recomienda retirar ningún dispositivo implantado de ningún lote retirado del mercado a menos que se sospeche de daños en el catéter, como se describe a continuación:

Acciones si no se sospecha de daño en el catéter:

1. Examine cuidadosamente la parte visible del catéter para evaluar si hay algún signo de daño en el catéter.
2. Vigile de cerca al paciente para detectar signos y síntomas de daño en el catéter, como aumento de la circunferencia de las extremidades, fugas de líquido de infusión o dolor manifestado por el paciente.
3. Al usar cualquier PICC de BD, asegúrese de que la práctica sea consistente con las Instrucciones de uso de BD para la profundidad de inserción y la seguridad, incluida la inserción hasta la marca cero. Si las instrucciones de uso de un dispositivo de sujeción contradicen las instrucciones de uso para el BD PICC, siga las instrucciones de uso para los PICC de BD.

Acciones si se sospecha de daño en el catéter:

1. Suspenda inmediatamente cualquier infusión si se sospecha que el catéter está dañado.
2. Siga las recomendaciones y/o protocolos de su institución para catéteres con sospecha de daño.
3. Si se confirma que el catéter tiene una fractura, se debe retirar el catéter y se debe obtener un acceso alternativo.

Acción TOMADA por BD

- BD ha implementado controles adicionales en torno a MFI que proporcionan un mayor nivel de garantía del producto.

Acciones de BD

- BD está eliminando lotes adicionales no caducados de PowerPICC 4Fr una luz, tanto versiones SOLO como no SOLO, como se describe en el Anexo 1.
- BD está notificando a los usuarios para garantizar que la práctica sea coherente con las Instrucciones de uso (IFU) de BD para la profundidad de inserción y la seguridad.
- BD proporcionará la reposición del producto o el crédito por todos los productos destruidos.



Acciones del cliente:

- Deje de usar cualquier número de lote afectado no utilizado de **PowerPICC 4Fr una luz**
- Identifique y ponga en cuarentena todos los números de lote afectados no utilizados de **PowerPICC 4Fr una luz**
- Tome nota de los números de lote y destruya inmediatamente todas las unidades afectadas no utilizadas.
- Complete y devuelva el Formulario de respuesta del cliente **incluso si ya no le queda inventario en sus instalaciones, antes del 16 de junio de 2025.**
- Distribuya este aviso a todos aquellos que necesiten estar al tanto dentro de su organización o a cualquier organización a la que se hayan transferido los productos potencialmente afectados.
- Informe de todos los incidentes relacionados con el dispositivo al fabricante, distribuidor o representante local, y a la autoridad competente nacional, si procede, ya que esto proporciona información importante.

Acciones del Distribuidor:

- Cese la distribución de cualquier número de lote afectado no distribuido de **PowerPICC 4Fr una luz.**
- Identifique, ponga en cuarentena, tome nota de los números de lote y luego destruya todos los números de lote afectados no distribuidos de **PowerPICC 4Fr una luz.**
- Identifique las instalaciones donde ha distribuido el producto afectado y notifíqueles inmediatamente de este aviso.
 - Solicite a sus clientes que completen y devuelvan el formulario de respuesta al cliente a su organización con fines de conciliación antes del **16 de junio de 2025.**
- Complete y devuelva el Formulario de respuesta del cliente después de completar sus actividades de conciliación.
- Informe de todos los incidentes relacionados con el dispositivo al fabricante, distribuidor o representante local, y a la autoridad competente nacional, si procede, ya que esto proporciona información importante.

	Usuario final con inventario	Usuario final con CERO inventario	Dónde enviar el formulario completado
Comprado directamente en BD	Complete el formulario en su totalidad Una vez recibida, BD procesará la respuesta y usted recibirá reemplazos por el producto no utilizado	Complete el formulario y marque la casilla que indica "sin inventario"	BDFieldActions@bd.com
Comprado a un distribuidor/tercero	Complete todos los campos del formulario y póngase en contacto con su distribuidor para organizar los reemplazos	Complete el formulario y marque la casilla que indica "sin inventario"	Devuelva el formulario a su distribuidor



Persona de contacto de referencia

Si tiene alguna pregunta al respecto, póngase en contacto con su representante local de BD o con la oficina local de BD.

Confirmamos que las agencias reguladoras correspondientes han sido informadas de estas acciones.

BD está comprometida con *impulsar el mundo de la salud*[™]. Nuestros objetivos principales son la seguridad del paciente y del usuario y proporcionarle productos de calidad. Pedimos disculpas por las molestias que esta situación pueda causarle y le agradecemos de antemano que haya ayudado a BD a resolver este asunto de la manera más rápida y eficaz posible.

Sinceramente

Kinga Stolinska
Director de Calidad Post Mercado
Calidad EMEA



Formulario de respuesta al cliente - MDS-24-5154-C

Catéteres PowerPICC de un solo lumen 4Fr (SOLO y no SOLO)

REF: Ver Anexo 1 **Números de Lote:** Ver Anexo 1

Regrese a BDFieldActions@bd.com lo antes posible o **a más tardar el 16 de junio de 2025.**

Confirmando que este Aviso de seguridad ha sido leído, entendido y que todas las acciones recomendadas se han implementado según lo requerido.

Marque la casilla correspondiente a continuación

No tenemos ninguno de los productos afectados que se enumeran en **Anexo 1** en nuestras instalaciones. Se ha utilizado el producto afectado.

Todo producto que no esté disponible para su destrucción se considerará como dispuesto en su ubicación y, por lo tanto, no estará disponible físicamente, a menos que se especifique lo contrario.

O

Tenemos las siguientes unidades del producto afectado como se enumeran en **Anexo 1** en nuestro poder y confirmamos que las unidades han sido destruidas (*Complete la tabla a continuación con el número de lote y el número de unidades destruidas. El reemplazo solo se enviará una vez completado y devuelto este formulario.*)

REF:	Número/s de Lote/s:	Unidades destruidas (inserte la cantidad a continuación)

Nombre de la cuenta/organización:	
Departamento <i>(si corresponde):</i>	
Dirección:	
Código postal:	Ciudad:
Nombre del contacto:	
Título del trabajo:	
Número de teléfono de contacto:	Dirección de correo electrónico de contacto:
Nombre de su proveedor para este producto <i>(si no es directo de BD)</i>	
Firma:	Fecha:

*Este formulario debe ser devuelto a BD antes de que esta acción pueda considerarse cerrada para su cuenta. *Si se le envió este Aviso de Seguridad a través de un distribuidor/tercero, por favor devuelva su formulario completo a esa organización para fines de conciliación.*



Anexo 1 – Códigos de producto y números de lote afectados

Número de registro único del fabricante (SRN): **US-MF-000017720**

Código de producto (REF)	Nombre del producto	Número de lote	Fecha de caducidad (DD-MMM-AAAA)	UDI-DI
1174118	PowerPICC SV 4F SL 3CG Basic Tray	REHY2815	31/05/2025	(01)00801741034466(17)250531(10)REHY2815
		REJN1443	31/08/2025	(01)00801741034466(17)250831(10)REJN1443
2174108	4Fr Single Lumen PowerPICC	REGW0694	31/08/2025	(01)00801741138966(17)250831(10)REGW0694
		REGW2224	31/08/2025	(01)00801741138966(17)250831(10)REGW2224
		REGY0761	31/08/2025	(01)00801741138966(17)250831(10)REGY0761
		REHN1462	31/12/2025	(01)00801741138966(17)251231(10)REHN1462
		REHP0166	31/10/2025	(01)00801741138966(17)251031(10)REHP0166
		REHP2638	31/01/2026	(01)00801741138966(17)260131(10)REHP2638
		REHQ3104	28/02/2026	(01)00801741138966(17)260228(10)REHQ3104
		REHR0091	31/03/2026	(01)00801741138966(17)260331(10)REHR0091
		REHR0128	31/03/2026	(01)00801741138966(17)260331(10)REHR0128
		REHS1073	31/12/2025	(01)00801741138966(17)251231(10)REHS1073
		REHS1084	31/03/2026	(01)00801741138966(17)260331(10)REHS1084
		REHT0625	31/05/2026	(01)00801741138966(17)260531(10)REHT0625
		REHT1173	31/05/2026	(01)00801741138966(17)260531(10)REHT1173
		REHT2245	31/05/2026	(01)00801741138966(17)260531(10)REHT2245
		REHT3444	31/05/2026	(01)00801741138966(17)260531(10)REHT3444
		REHU1037	30/06/2026	(01)00801741138966(17)260630(10)REHU1037
		REHU1038	31/01/2026	(01)00801741138966(17)260131(10)REHU1038
		REHU2499	30/06/2026	(01)00801741138966(17)260630(10)REHU2499
		REHU2504	31/12/2025	(01)00801741138966(17)251231(10)REHU2504
		REHU3327	30/09/2025	(01)00801741138966(17)250930(10)REHU3327
		REHU3330	31/12/2025	(01)00801741138966(17)251231(10)REHU3330
		REHV0282	30/06/2026	(01)00801741138966(17)260630(10)REHV0282
		REHV3682	31/07/2026	(01)00801741138966(17)260731(10)REHV3682
		REHV3738	30/06/2026	(01)00801741138966(17)260630(10)REHV3738
		REHV3742	30/06/2026	(01)00801741138966(17)260630(10)REHV3742
		REHW1387	30/06/2026	(01)00801741138966(17)260630(10)REHW1387
REHX2948	30/09/2026	(01)00801741138966(17)260930(10)REHX2948		
REHY2847	31/10/2026	(01)00801741138966(17)261031(10)REHY2847		
REHZ0481	31/10/2026	(01)00801741138966(17)261031(10)REHZ0481		
REHZ1905	30/09/2026	(01)00801741138966(17)260930(10)REHZ1905		

		REJN1097	30/11/2026	(01)00801741138966(17)261130(10)REJN1097
		REJN1621	31/08/2026	(01)00801741138966(17)260831(10)REJN1621
		REJN3028	31/03/2026	(01)00801741138966(17)260331(10)REJN3028
		REJN4165	31/10/2026	(01)00801741138966(17)261031(10)REJN4165
		REJP0873	31/01/2027	(01)00801741138966(17)270131(10)REJP0873
		REJP0874	31/01/2027	(01)00801741138966(17)270131(10)REJP0874
		REJP0875	31/01/2027	(01)00801741138966(17)270131(10)REJP0875
		REJQ1630	28/02/2027	(01)00801741138966(17)270228(10)REJQ1630
		REJQ1631	28/02/2027	(01)00801741138966(17)270228(10)REJQ1631
		REJQ1633	28/02/2027	(01)00801741138966(17)270228(10)REJQ1633
		REJR1413	31/03/2026	(01)00801741138966(17)260331(10)REJR1413
		REJR1430	30/11/2026	(01)00801741138966(17)261130(10)REJR1430
		REJR2210	30/11/2025	(01)00801741138966(17)251130(10)REJR2210
		REJR2229	31/10/2026	(01)00801741138966(17)261031(10)REJR2229
		REJR2678	31/03/2026	(01)00801741138966(17)260331(10)REJR2678
		REJS0267	31/08/2026	(01)00801741138966(17)260831(10)REJS0267
		REJS1271	31/08/2026	(01)00801741138966(17)260831(10)REJS1271
		REJS1322	31/01/2027	(01)00801741138966(17)270131(10)REJS1322
		REJS2197	31/08/2026	(01)00801741138966(17)260831(10)REJS2197
		REJS2593	31/03/2027	(01)00801741138966(17)270331(10)REJS2593
		REJS2606	30/04/2027	(01)00801741138966(17)270430(10)REJS2606
		REJS4771	30/11/2025	(01)00801741138966(17)251130(10)REJS4771
		REJT1381	31/03/2027	(01)00801741138966(17)270331(10)REJT1381
		REJU2497	31/03/2026	(01)00801741138966(17)260331(10)REJU2497
2194108	4Fr Single Lumen PowerPICC	REHT2986	31/05/2025	(01)00801741138973(17)250531(10)REHT2986
		REHT3382	31/05/2025	(01)00801741138973(17)250531(10)REHT3382
		REHT3396	31/05/2025	(01)00801741138973(17)250531(10)REHT3396
		REHT3411	31/05/2025	(01)00801741138973(17)250531(10)REHT3411
		REHT3426	31/05/2025	(01)00801741138973(17)250531(10)REHT3426
		REHU0973	31/05/2025	(01)00801741138973(17)250531(10)REHU0973
		REHU1028	31/05/2025	(01)00801741138973(17)250531(10)REHU1028
		REHU1501	30/06/2025	(01)00801741138973(17)250630(10)REHU1501
		REHU1509	30/06/2025	(01)00801741138973(17)250630(10)REHU1509
		REHU1518	30/06/2025	(01)00801741138973(17)250630(10)REHU1518
		REHU3280	30/06/2025	(01)00801741138973(17)250630(10)REHU3280
		REHV0246	30/06/2025	(01)00801741138973(17)250630(10)REHV0246
		REHV0252	30/06/2025	(01)00801741138973(17)250630(10)REHV0252
		REHV1398	31/07/2025	(01)00801741138973(17)250731(10)REHV1398
		REHV1409	31/07/2025	(01)00801741138973(17)250731(10)REHV1409
		REHV2199	31/07/2025	(01)00801741138973(17)250731(10)REHV2199
		REHV2773	31/07/2025	(01)00801741138973(17)250731(10)REHV2773
		REHV2776	31/07/2025	(01)00801741138973(17)250731(10)REHV2776

		REHV3495	31/07/2025	(01)00801741138973(17)250731(10)REHV3495
		REHV3525	31/07/2025	(01)00801741138973(17)250731(10)REHV3525
		REHV3611	31/07/2025	(01)00801741138973(17)250731(10)REHV3611
		REHV3668	31/07/2025	(01)00801741138973(17)250731(10)REHV3668
		REHV3669	31/07/2025	(01)00801741138973(17)250731(10)REHV3669
		REHW0666	31/07/2025	(01)00801741138973(17)250731(10)REHW0666
		REHW0667	31/07/2025	(01)00801741138973(17)250731(10)REHW0667
		REHW0674	31/07/2025	(01)00801741138973(17)250731(10)REHW0674
		REHW0681	31/07/2025	(01)00801741138973(17)250731(10)REHW0681
		REHW0683	31/07/2025	(01)00801741138973(17)250731(10)REHW0683
		REHW1335	31/08/2025	(01)00801741138973(17)250831(10)REHW1335
		REHW1370	31/08/2025	(01)00801741138973(17)250831(10)REHW1370
		REHW1381	31/08/2025	(01)00801741138973(17)250831(10)REHW1381
		REHX1443	30/09/2025	(01)00801741138973(17)250930(10)REHX1443
		REHX1458	30/09/2025	(01)00801741138973(17)250930(10)REHX1458
		REHX1467	30/09/2025	(01)00801741138973(17)250930(10)REHX1467
		REHX2140	30/09/2025	(01)00801741138973(17)250930(10)REHX2140
		REHX2158	30/09/2025	(01)00801741138973(17)250930(10)REHX2158
		REHX2293	30/09/2025	(01)00801741138973(17)250930(10)REHX2293
		REHX2919	30/09/2025	(01)00801741138973(17)250930(10)REHX2919
		REHY2785	31/10/2025	(01)00801741138973(17)251031(10)REHY2785
		REHY3918	31/10/2025	(01)00801741138973(17)251031(10)REHY3918
		REHY3931	30/09/2025	(01)00801741138973(17)250930(10)REHY3931
		REHY3945	31/10/2025	(01)00801741138973(17)251031(10)REHY3945
		REHZ0382	31/10/2025	(01)00801741138973(17)251031(10)REHZ0382
		REHZ0408	31/10/2025	(01)00801741138973(17)251031(10)REHZ0408
		REHZ0432	31/10/2025	(01)00801741138973(17)251031(10)REHZ0432
		REHZ0703	30/09/2025	(01)00801741138973(17)250930(10)REHZ0703
		REHZ0705	30/09/2025	(01)00801741138973(17)250930(10)REHZ0705
		REHZ0707	31/10/2025	(01)00801741138973(17)251031(10)REHZ0707
		REHZ0708	31/10/2025	(01)00801741138973(17)251031(10)REHZ0708
		REHZ0711	31/10/2025	(01)00801741138973(17)251031(10)REHZ0711
		REHZ0713	31/10/2025	(01)00801741138973(17)251031(10)REHZ0713
		REJN1057	31/12/2025	(01)00801741138973(17)251231(10)REJN1057
		REJN1077	31/12/2025	(01)00801741138973(17)251231(10)REJN1077
		REJN1535	31/12/2025	(01)00801741138973(17)251231(10)REJN1535
		REJN1597	31/12/2025	(01)00801741138973(17)251231(10)REJN1597
		REJN3014	31/12/2025	(01)00801741138973(17)251231(10)REJN3014
		REJN4107	31/12/2025	(01)00801741138973(17)251231(10)REJN4107
		REJN4123	31/12/2025	(01)00801741138973(17)251231(10)REJN4123
		REJP0841	31/12/2025	(01)00801741138973(17)251231(10)REJP0841
		REJP0853	31/12/2025	(01)00801741138973(17)251231(10)REJP0853

		REJP0866	31/12/2025	(01)00801741138973(17)251231(10)REJP0866
		REJP0867	31/12/2025	(01)00801741138973(17)251231(10)REJP0867
		REJQ0393	31/01/2026	(01)00801741138973(17)260131(10)REJQ0393
		REJQ0403	31/01/2026	(01)00801741138973(17)260131(10)REJQ0403
		REJQ0404	31/01/2026	(01)00801741138973(17)260131(10)REJQ0404
		REJQ0416	31/01/2026	(01)00801741138973(17)260131(10)REJQ0416
		REJQ0429	31/01/2026	(01)00801741138973(17)260131(10)REJQ0429
		REJQ1560	28/02/2026	(01)00801741138973(17)260228(10)REJQ1560
		REJQ1562	28/02/2026	(01)00801741138973(17)260228(10)REJQ1562
		REJQ1569	28/02/2026	(01)00801741138973(17)260228(10)REJQ1569
		REJQ1570	28/02/2026	(01)00801741138973(17)260228(10)REJQ1570
		REJQ1571	28/02/2026	(01)00801741138973(17)260228(10)REJQ1571
		REJQ1572	28/02/2026	(01)00801741138973(17)260228(10)REJQ1572
		REJQ1578	28/02/2026	(01)00801741138973(17)260228(10)REJQ1578
		REJQ1579	28/02/2026	(01)00801741138973(17)260228(10)REJQ1579
		REJQ1580	28/02/2026	(01)00801741138973(17)260228(10)REJQ1580
		REJQ1581	28/02/2026	(01)00801741138973(17)260228(10)REJQ1581
		REJQ1586	28/02/2026	(01)00801741138973(17)260228(10)REJQ1586
		REJQ1587	28/02/2026	(01)00801741138973(17)260228(10)REJQ1587
		REJQ1588	30/11/2025	(01)00801741138973(17)251130(10)REJQ1588
		REJQ1589	28/02/2026	(01)00801741138973(17)260228(10)REJQ1589
		REJQ1594	28/02/2026	(01)00801741138973(17)260228(10)REJQ1594
		REJQ1625	28/02/2026	(01)00801741138973(17)260228(10)REJQ1625
		REJR1237	31/03/2026	(01)00801741138973(17)260331(10)REJR1237
		REJR1269	31/03/2026	(01)00801741138973(17)260331(10)REJR1269
		REJR1274	31/03/2026	(01)00801741138973(17)260331(10)REJR1274
		REJR1409	31/03/2026	(01)00801741138973(17)260331(10)REJR1409
		REJR1410	31/03/2026	(01)00801741138973(17)260331(10)REJR1410
		REJS1083	31/03/2026	(01)00801741138973(17)260331(10)REJS1083
		REJS1130	30/04/2026	(01)00801741138973(17)260430(10)REJS1130
		REJS1175	30/04/2026	(01)00801741138973(17)260430(10)REJS1175
		REJS1199	30/04/2026	(01)00801741138973(17)260430(10)REJS1199
		REJS2000	30/04/2026	(01)00801741138973(17)260430(10)REJS2000
		REJS2061	30/04/2026	(01)00801741138973(17)260430(10)REJS2061
		REJS2167	30/04/2026	(01)00801741138973(17)260430(10)REJS2167
		REJS2416	30/04/2026	(01)00801741138973(17)260430(10)REJS2416
		REJS2454	30/04/2026	(01)00801741138973(17)260430(10)REJS2454
		REJS2543	30/04/2026	(01)00801741138973(17)260430(10)REJS2543
		REJS3330	30/04/2026	(01)00801741138973(17)260430(10)REJS3330
		REJS3335	30/04/2026	(01)00801741138973(17)260430(10)REJS3335
		REJS3497	30/04/2026	(01)00801741138973(17)260430(10)REJS3497
		REJS3694	30/04/2026	(01)00801741138973(17)260430(10)REJS3694

		REJS3695	30/04/2026	(01)00801741138973(17)260430(10)REJS3695
		REJS3732	30/04/2026	(01)00801741138973(17)260430(10)REJS3732
		REJS3753	31/10/2025	(01)00801741138973(17)251031(10)REJS3753
		REJS3849	30/04/2026	(01)00801741138973(17)260430(10)REJS3849
		REJS4558	30/04/2026	(01)00801741138973(17)260430(10)REJS4558
		REJT0830	30/04/2026	(01)00801741138973(17)260430(10)REJT0830
		REJT1242	31/05/2026	(01)00801741138973(17)260531(10)REJT1242
		REJT1307	31/05/2026	(01)00801741138973(17)260531(10)REJT1307
		REJT1329	31/05/2026	(01)00801741138973(17)260531(10)REJT1329
		REJU1064	30/06/2026	(01)00801741138973(17)260630(10)REJU1064
		REJU1610	30/06/2026	(01)00801741138973(17)260630(10)REJU1610
		REJU1647	30/06/2026	(01)00801741138973(17)260630(10)REJU1647
		REJU2424	30/06/2026	(01)00801741138973(17)260630(10)REJU2424
22184118	4Fr Single Lumen PowerPICC	REJN1448	31/03/2027	(01)00801741121579(17)270331(10)REJN1448
		REJN4121	31/12/2026	(01)00801741121579(17)261231(10)REJN4121
		REJP2009	30/06/2027	(01)00801741121579(17)270630(10)REJP2009
		REJR2086	31/08/2027	(01)00801741121579(17)270831(10)REJR2086
		REJT0730	30/09/2027	(01)00801741121579(17)270930(10)REJT0730
6174108	4Fr Single Lumen PowerPICC	REHP0141	31/12/2025	(01)00801741139000(17)251231(10)REHP0141
		REHP1799	31/01/2026	(01)00801741139000(17)260131(10)REHP1799
		REHU1520	30/06/2026	(01)00801741139000(17)260630(10)REHU1520
		REHU2483	30/06/2026	(01)00801741139000(17)260630(10)REHU2483
		REHU3320	30/06/2026	(01)00801741139000(17)260630(10)REHU3320
		REHV2219	31/07/2026	(01)00801741139000(17)260731(10)REHV2219
		REHW1368	31/08/2026	(01)00801741139000(17)260831(10)REHW1368
		REHY1106	31/10/2026	(01)00801741139000(17)261031(10)REHY1106
		REHY1269	31/10/2026	(01)00801741139000(17)261031(10)REHY1269
		REHY3911	31/10/2026	(01)00801741139000(17)261031(10)REHY3911
		REHZ0433	31/03/2026	(01)00801741139000(17)260331(10)REHZ0433
		REJN0014	31/12/2026	(01)00801741139000(17)261231(10)REJN0014
		REJN1061	31/05/2025	(01)00801741139000(17)250531(10)REJN1061
		REJN1604	31/12/2026	(01)00801741139000(17)261231(10)REJN1604
		REJN4129	31/12/2026	(01)00801741139000(17)261231(10)REJN4129
		REJQ1573	28/02/2027	(01)00801741139000(17)270228(10)REJQ1573
		REJR2595	31/03/2027	(01)00801741139000(17)270331(10)REJR2595
		REJS0042	30/04/2027	(01)00801741139000(17)270430(10)REJS0042
		REJS2048	30/04/2027	(01)00801741139000(17)270430(10)REJS2048
		REJS3700	30/04/2027	(01)00801741139000(17)270430(10)REJS3700
		REJS4563	31/03/2027	(01)00801741139000(17)270331(10)REJS4563
		REJT0690	31/05/2027	(01)00801741139000(17)270531(10)REJT0690
		REHN1727	31/10/2025	(01)00801741139017(17)251031(10)REHN1727
		REHN2549	31/12/2025	(01)00801741139017(17)251231(10)REHN2549

6174118	4Fr Single Lumen PowerPICC	REHR0031	31/12/2025	(01)00801741139017(17)251231(10)REHR0031
		REHT2984	31/01/2026	(01)00801741139017(17)260131(10)REHT2984
		REHT3398	31/05/2026	(01)00801741139017(17)260531(10)REHT3398
		REHU1504	31/12/2025	(01)00801741139017(17)251231(10)REHU1504
		REHV1758	31/07/2026	(01)00801741139017(17)260731(10)REHV1758
		REHV3012	31/05/2025	(01)00801741139017(17)250531(10)REHV3012
		REHW1332	31/08/2026	(01)00801741139017(17)260831(10)REHW1332
		REHX2933	30/09/2026	(01)00801741139017(17)260930(10)REHX2933
		REHY2687	31/10/2026	(01)00801741139017(17)261031(10)REHY2687
		REHY2702	31/10/2026	(01)00801741139017(17)261031(10)REHY2702
		REHZ1880	30/11/2026	(01)00801741139017(17)261130(10)REHZ1880
		REJN2989	31/12/2026	(01)00801741139017(17)261231(10)REJN2989
		REJP0858	31/01/2027	(01)00801741139017(17)270131(10)REJP0858
		REJQ2262	28/02/2027	(01)00801741139017(17)270228(10)REJQ2262
		REJR2570	31/03/2027	(01)00801741139017(17)270331(10)REJR2570
		REJS3350	30/04/2027	(01)00801741139017(17)270430(10)REJS3350
		REJT0738	31/05/2027	(01)00801741139017(17)270531(10)REJT0738
6174335	4Fr Single Lumen PowerPICC	REGX1044	30/09/2025	(01)00801741139024(17)250930(10)REGX1044
		REHU2461	30/06/2026	(01)00801741139024(17)260630(10)REHU2461
		REHW1814	31/08/2026	(01)00801741139024(17)260831(10)REHW1814
		REHY2806	31/10/2026	(01)00801741139024(17)261031(10)REHY2806
		REJN1445	31/12/2026	(01)00801741139024(17)261231(10)REJN1445
		REJN2982	31/12/2026	(01)00801741139024(17)261231(10)REJN2982
		REJS0210	30/04/2027	(01)00801741139024(17)270430(10)REJS0210
REJS3460	30/04/2027	(01)00801741139024(17)270430(10)REJS3460		
6174355	4Fr Single Lumen PowerPICC	REGS2793	31/08/2025	(01)00801741139031(17)250831(10)REGS2793
		REHP1791	30/06/2026	(01)00801741139031(17)260630(10)REHP1791
		REHQ1850	30/11/2025	(01)00801741139031(17)251130(10)REHQ1850
		REHR1490	31/07/2026	(01)00801741139031(17)260731(10)REHR1490
		REHT2159	30/06/2026	(01)00801741139031(17)260630(10)REHT2159
		REHT2950	30/06/2026	(01)00801741139031(17)260630(10)REHT2950
		REHU2363	30/11/2026	(01)00801741139031(17)261130(10)REHU2363
		REHV2230	31/12/2026	(01)00801741139031(17)261231(10)REHV2230
		REHW1347	31/12/2026	(01)00801741139031(17)261231(10)REHW1347
		REHY2698	28/02/2027	(01)00801741139031(17)270228(10)REHY2698
		REHY3951	31/03/2027	(01)00801741139031(17)270331(10)REHY3951
		REJP1997	30/06/2027	(01)00801741139031(17)270630(10)REJP1997
		REJQ0396	31/07/2027	(01)00801741139031(17)270731(10)REJQ0396
		REJR1241	31/08/2027	(01)00801741139031(17)270831(10)REJR1241
		REJR2619	31/08/2027	(01)00801741139031(17)270831(10)REJR2619
REJS2577	31/10/2027	(01)00801741139031(17)271031(10)REJS2577		
		REHV1380	31/05/2025	(01)00801741139048(17)250531(10)REHV1380

6194108	4Fr Single-Lumen PowerPICC SOLO	REHX1470	30/09/2025	(01)00801741139048(17)250930(10)REHX1470
		REHY1261	31/10/2025	(01)00801741139048(17)251031(10)REHY1261
		REJP2066	31/01/2026	(01)00801741139048(17)260131(10)REJP2066
		REJR2094	31/03/2026	(01)00801741139048(17)260331(10)REJR2094
		REJS0115	31/03/2026	(01)00801741139048(17)260331(10)REJS0115
		REJS2549	30/04/2026	(01)00801741139048(17)260430(10)REJS2549
		REJS4604	30/04/2026	(01)00801741139048(17)260430(10)REJS4604
		REJY2686	31/10/2026	(01)00801741139048(17)261031(10)REJY2686
6194118	4Fr Single-Lumen PowerPICC SOLO	REHT2215	31/05/2025	(01)00801741139055(17)250531(10)REHT2215
		REHX2160	31/05/2025	(01)00801741139055(17)250531(10)REHX2160
		REHY3938	31/10/2025	(01)00801741139055(17)251031(10)REHY3938
		REHZ1022	31/10/2025	(01)00801741139055(17)251031(10)REHZ1022
		REJQ2275	28/02/2026	(01)00801741139055(17)260228(10)REJQ2275
		REJR2161	31/03/2026	(01)00801741139055(17)260331(10)REJR2161
		REJS0043	31/03/2026	(01)00801741139055(17)260331(10)REJS0043
		REJS3341	30/04/2026	(01)00801741139055(17)260430(10)REJS3341
6194335	4Fr Single-Lumen PowerPICC SOLO	REHT2989	31/05/2025	(01)00801741139062(17)250531(10)REHT2989
		REHU0936	31/05/2025	(01)00801741139062(17)250531(10)REHU0936
		REHV1740	31/07/2025	(01)00801741139062(17)250731(10)REHV1740
		REHW0688	31/07/2025	(01)00801741139062(17)250731(10)REHW0688
		REHY2703	31/10/2025	(01)00801741139062(17)251031(10)REHY2703
		REHZ0998	31/10/2025	(01)00801741139062(17)251031(10)REHZ0998
		REJN3010	31/12/2025	(01)00801741139062(17)251231(10)REJN3010
		REJN4140	31/12/2025	(01)00801741139062(17)251231(10)REJN4140
		REJP2048	31/12/2025	(01)00801741139062(17)251231(10)REJP2048
		REJR2017	31/12/2025	(01)00801741139062(17)251231(10)REJR2017
		REJS2069	31/12/2025	(01)00801741139062(17)251231(10)REJS2069
		REJT0760	30/04/2026	(01)00801741139062(17)260430(10)REJT0760
		REJU1309	31/12/2025	(01)00801741139062(17)251231(10)REJU1309
6194355	4Fr Single Lumen PowerPICC	REHT3385	31/05/2025	(01)00801741139079(17)250531(10)REHT3385
		REHV2203	31/07/2025	(01)00801741139079(17)250731(10)REHV2203
		REHW1341	31/08/2025	(01)00801741139079(17)250831(10)REHW1341
		REHY2807	31/10/2025	(01)00801741139079(17)251031(10)REHY2807
		REHY2822	31/10/2025	(01)00801741139079(17)251031(10)REHY2822
		REHZ1872	30/11/2025	(01)00801741139079(17)251130(10)REHZ1872
		REHZ1899	30/11/2025	(01)00801741139079(17)251130(10)REHZ1899
		REJN1573	31/12/2025	(01)00801741139079(17)251231(10)REJN1573
		REJP0825	31/12/2025	(01)00801741139079(17)251231(10)REJP0825
		REJP1981	31/12/2025	(01)00801741139079(17)251231(10)REJP1981
		REJR1280	31/12/2025	(01)00801741139079(17)251231(10)REJR1280
		REJR2066	31/03/2026	(01)00801741139079(17)260331(10)REJR2066
		REJS2422	30/04/2026	(01)00801741139079(17)260430(10)REJS2422



		REJT1334	30/06/2026	(01)00801741139079(17)260630(10)REJT1334
CK000375	4Fr Single Lumen PowerPICC	REJN2629	31/05/2025	(01)00801741102660(17)250531(10)REJN2629
		REJN2636	31/05/2025	(01)00801741102660(17)250531(10)REJN2636
		REJN3802	31/05/2025	(01)00801741102660(17)250531(10)REJN3802
		REJQ0779	31/08/2025	(01)00801741102660(17)250831(10)REJQ0779
		REJQ0846	31/08/2025	(01)00801741102660(17)250831(10)REJQ0846
		REJQ0852	31/08/2025	(01)00801741102660(17)250831(10)REJQ0852
		REJQ0853	31/08/2025	(01)00801741102660(17)250831(10)REJQ0853
		REJQ1564	31/05/2025	(01)00801741102660(17)250531(10)REJQ1564
		REJR1385	30/09/2025	(01)00801741102660(17)250930(10)REJR1385
		REJR2525	30/09/2025	(01)00801741102660(17)250930(10)REJR2525
		REJR4080	30/09/2025	(01)00801741102660(17)250930(10)REJR4080
		REJR4081	30/09/2025	(01)00801741102660(17)250930(10)REJR4081
		REJS0058	30/09/2025	(01)00801741102660(17)250930(10)REJS0058
		REJS0140	30/09/2025	(01)00801741102660(17)250930(10)REJS0140
CK000388	4Fr Single-Lumen PowerPICC	REJN2619	31/05/2025	(01)00801741102790(17)250531(10)REJN2619
		REJP1669	31/05/2025	(01)00801741102790(17)250531(10)REJP1669
		REJP1910	31/07/2025	(01)00801741102790(17)250731(10)REJP1910
		REJQ0854	31/08/2025	(01)00801741102790(17)250831(10)REJQ0854